www.hdcenerji.com

HDC ENERJİ İNŞAAT

Tel : +90 332 503 05 45

Büyük İhsaniye Mh. Vatan Cd.
Adalhan İş Mrk. No: 7/703 42060
Selçuklu/KONYA/TÜRKİYE

/hdcenerji @hdcenerji hdcenerji

HDC ENERJİ İNŞAAT

geçmişten gelen tecrübe

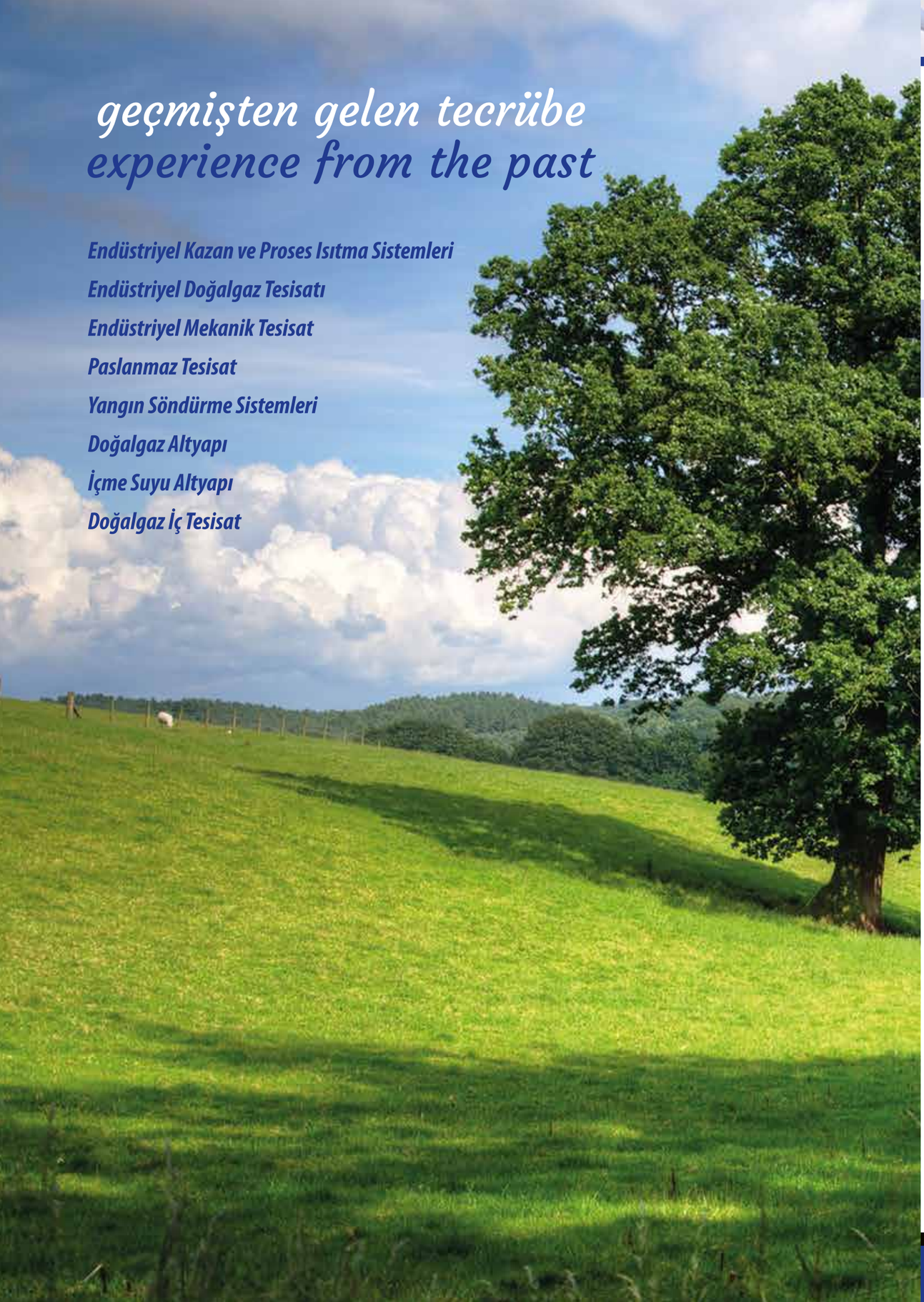

geçmişten gelen tecrübe
experience from the past

Endüstriyel Kazan ve Proses Isıtma Sistemleri

Endüstriyel Doğalgaz Tesisatı

Endüstriyel Mekanik Tesisat

Paslanmaz Tesisat

Yangın Söndürme Sistemleri

Doğalgaz Altyapı

İçme Suyu Altyapı

Doğalgaz İç Tesisat

HDC ENERJİ İNŞAAT

our vision

vizyonumuz

Yılların tecrübesi bize şunları öğretti:

"Her zaman öğrenecek yeni bir şeyler vardır. Eğer bulamıyorsanız yeni bir şeyler yapma zamanı gelmiştir".

Vizyonumuz,çağın koşulları ile çağın ötesinde çalışmak,yeniliğe açık,ihtiyaç halinde alternatif çözümler üretmeye yatkın profesyonel bir bakış açısı ve amatör bir ruh ile hizmet sunmaktır.
İş verenlerimiz ile birlikte hareket ederek konuya ve projeye özel çözümler üretmek, her projede başından sonuna mükemmelin peşinden gitmek ve aynı anda gerçekçi olmak ve geleceği yakalamak.

İşte bu bakış vizyonumuzun temelidir.

our mission

misyonumuz

Varlık gösterdiği her sektörde kurumsal yapısı ve dinamizmi ile kendini ortaya koyan HDC Enerji İnşaat Taahhüt Nakliyat Ticaret LTD.

Firmasının temel misyonu, ülkemizde ve dünya genelinde benimsenen en yeni, en akılcı çalışma prensiplerini hayata geçirmektir.

Bununla birlikte yenilikleri yanlızca takip etmek değil bizzat keşfetmek ve uygulamak, böylece ülkemize ve sektörümüze hizmet etmek önceliklerimiz arasındadır.

Mükemmelliyetçi bir iş yaklaşımı, uzman bir ekip ve gündem oluşturan çalışmalara imza atmanın, ülkemize , sektörümüze ve iş verenlerimize karşı bir sorumluluk olduğunun bilinciyle özet olarak misyonumuz; Enerji sektörü projelerinde ve yapım işlerinde endüstriyel tesis ve konfor tesisatı projelerinde anahtar teslimi hizmet sunmak üzere görev alarak, Türkiye'nin sanayileşmesinde ve gelişmesinde katkıda bulunan yenilikçi, modern, çağdaş ve örnek bir kuruluş olmaktır.

Uluslararası iş birlikler yaparak Yurt içi ve Yurt dışı pazarlarda dinamizm yaratmak, bu paralel de firma içi gelişmeyi ve büyümeyi sürdürmek, müşteri memnuniyetini ön planda tutarak en kaliteli ve güvenilir hizmeti sunabilmek ise ana hedeflerimizdendir.

experience from the past

our quality policy

kalite politikamız

Kuruluşumuz, kaliteyi bir yaşam felsefesi olarak müşterilerimizin sürekli memnuniyetini kendisine amaç edilmiştir.

Kalite güvence sisteminin standartlarına uygun olarak çalışmak, çevreye saygılı olmak, müşteri memnuniyetini en üst seviyede tutmak, gelişimi ve büyümeyi sürekli kılmak öncelikli politikamızdır.

KALİTE BELGELERİMİZ

Doğalgaz iş tesisat yapım, bakım, onarım, hizmet sertifikası
EPDK YAPIM VE HİZMET SERTİFİKASI

experience from the past

Endüstriyel Doğalgaz Tesisatı

Paslanmaz Tesisat

Doğalgaz Altyapı

İçme Suyu Altyapı

geçmişten gelen tecrübe
HDC ENERJİ İNŞAAT

Endüstriyel Kazan Ve Proses Isıtma Sistemleri

Endüstriyel Mekanik Tesisat

Yangın Söndürme Sistemleri

Doğalgaz İç Tesisat

T.C.
MİLLİ EĞİTİM BAKANLIĞI

B E L G E

Kursiyerin		Programın			Belgenin	
Adı Soyadı	RIDVAN ÖZ	Adı		Doğalgaz İç Tesisatçılık Geliştirme ve Uyum Kursu	Numarası	GAZMER.DİTUK.10.23.043
T.C. Kimlik Nu.	17914123930	Alanı		Gaz ve Tesisat Teknolojisi	Düzenlendiği Tarih	12.11.2010
Baba Adı	ZEKİ	Dalı		Doğalgaz İç Tesisatçılık	Türü	☐ Mesleki Eğitimi Tamamlama ☐ Kurs Bitirme ■ Gelistirme ve Uyum Kursu Bitirme ☐ Olgunlasma Programını Bitirme ☐ .....
Ana Adı	SÜREYYA	Başlama ve Bitiş Tarihi		08.11.2010 - 10.11.2010		
Doğum Yeri	ADANA	Teorik Eğitim Süresi (saat)		10		
Doğum Tarihi	05.10.1989	Pratik Eğitim Süresi (saat)		15		
Cinsiyeti	ERKEK	Toplam Eğitim Süresi	Saat	25		
Nüfusa Kayıtlı Olduğu İl/İlçe	ADANA / KARAİSALI		Yıl	-	Düzenlendiği Okul / Kurum Adı	ELAZIĞ 100. Yıl Teknik ve Endüstri Meslek Lisesi

RIDVAN ÖZ , yukarıda belirtilen programı başarı ile tamamlamıştır.

ELAZIĞ 100. Yıl Teknik ve Endüstri Meslek Lisesi
Abdurrahman EMİNOĞLU
Okul Müdürü

ELAZIĞ Doğal Gaz Dağıtım A.Ş.
Zülküf TURHAN
İşletme Müdürü

Türkiye Doğal Gaz Dağıtıcıları Birliği Derneği
Mehmet KAZANCI
Başkan

Bu Belge 3308 Sayılı Mesleki Eğitim Kanunu Gereğince Düzenlenmiştir.

GAZMER "GAZBİR İktisadi İşletmesidir."

T.C.
ENERJİ PİYASASI DÜZENLEME KURUMU

YAPIM VE HİZMET SERTİFİKASI

Sertifika No : YHS/7453-1/1746
Veriliş Tarihi : 23/11/2017

Bu sertifika; HDC Enerji İnşaat Taahhüt Nakliyat Ticaret Limited Şirketi'ne, şehir içi dağıtım şebekesine bağlantılı iç tesisat ve servis hatları dışındaki, doğal gaz piyasasında yer alan tesisler için;

FAALİYET KONULARI	KATEGORİLER
- YAPIM	► İnşaat, Mekanik
- BAKIM ve ONARIM	► İnşaat, Mekanik

yukarıda belirtilen faaliyet konuları ve karşılarında belirtilen kategorilerde 10 (on) yıl süre ile faaliyette bulunmak üzere, 4646 sayılı Doğal Gaz Piyasası Kanunu ve ilgili mevzuat uyarınca Enerji Piyasası Düzenleme Kurulu'nun 23/11/2017 tarihli ve 7453-1 sayılı kararı ile verilmiştir.

Mustafa YILMAZ
Başkan

BU sertifika ekteki hükümleri ile ayrılmaz bir bütündür.

EPDK

T.C. ENERJİ PİYASASI DÜZENLEME KURUMU

YAPIM VE HİZMET SERTİFİKASI

Sertifika No : YHS/7453-1/1746
Veriliş Tarihi : 23/11/2017

Bu sertifika; **HDC Enerji İnşaat Taahhüt Nakliyat Ticaret Limited Şirketi**'ne, şehir içi dağıtım şebekesine bağlantılı iç tesisat ve servis hatları dışındaki, doğal gaz piyasasında yer alan tesisler için;

FAALİYET KONULARI	KATEGORİLER
- YAPIM	► İnşaat, Mekanik
- BAKIM ve ONARIM	► İnşaat, Mekanik

yukarıda belirtilen faaliyet konuları ve karşılarında belirtilen kategorilerde 10 (on) yıl süre ile faaliyette bulunmak üzere, 4646 sayılı Doğal Gaz Piyasası Kanunu ve ilgili mevzuat uyarınca Enerji Piyasası Düzenleme Kurulu'nun 23/11/2017 tarihli ve 7453-1 sayılı kararı ile verilmiştir.

Mustafa YILMAZ
Başkan

Bu sertifika, ekteki hükümleri ile ayrılmaz bir bütündür.

REPUBLIC OF TURKEY
MERSİN UNIVERSITY

Keynel Abidin Muthu

Having satisfactorily completed all requirements of the Department of

MECHANICAL ENGINEERING
in the FACULTY OF ENGINEERING
has been awarded the degree of
Bachelor of Science

with all the rights and privileges thereto pertaining.

Prof.Dr. H. İbrahim EKİZ
Dekan – Dean

TÜRKİYE CUMHURİYETİ
MERSİN ÜNİVERSİTESİ

Keynel Abidin Muthu

Gerekli çalışmaları başarıyla tamamlayarak,

MÜHENDİSLİK FAKÜLTESİ
MAKİNE MÜHENDİSLİĞİ BÖLÜMÜ
Lisans

derecesini, tanınan bütün yetkileriyle birlikte almaya hak kazanmıştır.

Prof. Dr. K. Suha AYDIN
Rektör – President

Diploma Tarihi / Date – No : 28/09/2010 – MÜH.MM.2010/1977

tmmob
makina mühendisleri odası
personel belgelendirme kuruluşu

TÜRKAK Personel TS EN ISO/IEC 17024 AB-0003-P

DOĞALGAZ İÇ TESİSAT MÜHENDİS YETKİ BELGESİ

BELGE SAHİBİNİN

Adı Soyadı	ZEYNEL ABİDİN MUTLU
TC Kimlik No	10255395516
MMO Sicil No - Kayıt Tarihi	86406 - 07.12.2011
Doğum Yeri - Tarihi	KOZAN - 15.12.1982
Bitirdiği Okul - Tarihi	MERSİN ÜNİ. - 28.09.2010
Belge Düzenleme - Son Kullanma Tarihi	19.02.2013 - 31.12.2017
Belge Numarası	DG 19203
Sınav Merkezi - Tarihi	ADANA - 04.02.2013
Mühendisin Bağlı Bulunduğu Şube	ADANA

Yukarıda bilgileri yazılı ZEYNEL ABİDİN MUTLU TMMOB Makina Mühendisleri Odası PBK.BP.08 Doğalgaz İç Tesisatı Mühendis Yeterlilik Belgelendirme Programı Şartnamesi`nde tanımlanan ***DOĞALGAZ İÇ TESİSAT*** *konusunda belirtilen şartlara uygun olduğu Yönetim Kurulumuzca onaylanmış bu belgeyi tüm yetki ve sorumlulukları ile birlikte almaya hak kazanmıştır.*
Belge sahibi, bu belgenin kullanımında TMMOB Makina Mühendisleri Odası`nın alacağı kararlara uymak zorundadır.

TMMOB
Makina Mühendisleri Odası
Başkan

Ali Ekber ÇAKAR
19.02.2013

OB9UOYBY

02 Ocak 2014

1. Yıl Onay	2. Yıl Onay	3. Yıl Onay	4. Yıl Onay
Şube Sekreteri Hasan Emir KAVİ			
2014	2015	2016	2017

NOT: BU BELGE DÜZENLENDİĞİ VE VİZELENDİĞİ YIL İÇİN GEÇERLİDİR.

Bu belgenin doğruluğunu belgekontrol.mmo.org.tr adresinden kontrol edebilirsiniz.

TMMOB MMO Personel Belgelendirme Kuruluşu
Adres: Meşrutiyet Cad. No: 19/8 Kızılay - ANKARA
Tel: +90.312.444 8 666 - 425 21 41 Faks: +90.312.417 86 21
web: http://pbk.mmo.org.tr/ e-posta: pbk@mmo.org.tr

tmmob
makina mühendisleri odası
personel belgelendirme kuruluşu

TÜRKAK Personel TS EN ISO/IEC 17024 AB-0003-P

ENDÜSTRİYEL VE BÜYÜK TÜKETİMLİ TESİSLERİN DOĞALGAZA DÖNÜŞÜMÜ MÜHENDİS YETKİ BELGESİ

BELGE SAHİBİNİN

Adı Soyadı	ZEYNEL ABİDİN MUTLU
TC Kimlik No	10255395516
MMO Sicil No - Kayıt Tarihi	86406 - 07.12.2011
Doğum Yeri - Tarihi	KOZAN - 15.12.1982
Bitirdiği Okul - Tarihi	MERSİN ÜNİ. - 28.09.2010
Belge Düzenleme - Son Kullanma Tarihi	04.03.2013 - 31.12.2017
Belge Numarası	ED 02875
Sınav Merkezi - Tarihi	ADANA - 18.02.2013
Mühendisin Bağlı Bulunduğu Şube	ADANA

Yukarıda bilgileri yazılı ZEYNEL ABİDİN MUTLU TMMOB Makina Mühendisleri Odası PBK.BP.12 Endüstriyel ve Büyük Tüketimli Tesislerin Doğalgaza Dönüşümü Mühendis Yeterlilik Belgelendirme Programı Şartnamesi`nde tanımlanan ***ENDÜSTRİYEL VE BÜYÜK TÜKETİMLİ TESİSLERİN DOĞALGAZA DÖNÜŞÜMÜ*** *konusunda belirtilen şartlara uygun olduğu Yönetim Kurulumuzca onaylanmış bu belgeyi tüm yetki ve sorumlulukları ile birlikte almaya hak kazanmıştır.*
Belge sahibi, bu belgenin kullanımında TMMOB Makina Mühendisleri Odası`nın alacağı kararlara uymak zorundadır.

TMMOB
Makina Mühendisleri Odası
Başkan

Ali Ekber ÇAKAR
04.03.2013

3UKNPDF8

02 Ocak 2014

1. Yıl Onay	2. Yıl Onay	3. Yıl Onay	4. Yıl Onay
Şube Sekreteri Hasan Emir KAVİ			
2014	2015	2016	2017

NOT: BU BELGE DÜZENLENDİĞİ VE VİZELENDİĞİ YIL İÇİN GEÇERLİDİR.

Bu belgenin doğruluğunu belgekontrol.mmo.org.tr adresinden kontrol edebilirsiniz.

TMMOB MMO Personel Belgelendirme Kuruluşu
Adres: Meşrutiyet Cad. No: 19/8 Kızılay - ANKARA
Tel: +90.312.444 8 666 - 425 21 41 Faks: +90.312.417 86 21
web: http://pbk.mmo.org.tr/ e-posta: pbk@mmo.org.tr

INSPECCO

BELGE NUMARASI *Certificate Number* **PE4923**

TS EN 13067 : 2005
PE KAYNAKÇI YETERLİLİK SERTİFİKASI
PE Welder's Qualification Test Certificate

TÜRKAK Personel TS EN ISO/IEC 17024 AB-0011-P

Kaynakçı Adı Soyadı *Welder's Name*	RIDVAN ÖZ
Kimlik Numarası *Identification Number*	17914123930
Doğum Yeri - Tarihi *Date and Place of Birth*	ADANA 05.10.1989
Kod - Sınav Standardı *Code-Testing Standard*	TS EN 13067 : 2005
Kaynak Yöntemi *Welding Process*	EF - ELEKTROFÜZYON
Malzeme Grubu *Material Group*	3 - PE (POLİETİLEN)
Malzeme Alt Grupları *Material Sub-Groups*	3.6 - GEÇME (dn ≤225 mm) 3.8 - SEMER MESNET (dn=tümü)

İşverenin veya denetim personelinin onayıyla bir sonraki 6 ay için uzatma
Confirmation of the validity by employer/welding coordinator for the following 6 month:

Tarih *Date*	**Adı, Görevi veya Ünvanı** *Name, Position or Title*	**İmza** *Signature*
14.05.2013	.....	.....
14.11.2013	.....	.....
14.05.2014	.....	.....

Testi yapan kişi veya kuruluş tarafından bir sonraki 2 yıl için uzatma
Prolongation for qualification by examiner or examining body for the following 2 years

Uzatma Tarihi *Date of Prolongation* : 14.11.2014 **İmza** *Signature*

ÖNEMLİ AÇIKLAMA *IMPORTANT NOTE*

Belgenin mülkiyeti INSPECCO'ya aittir. Belgenin kullanılabilirlik durumu, geçerlilik süresi boyunca www.inspecco.com web adresindeki sol alt köşedeki "Belgelendirilmiş Personel Sorgula" bölümünden takip edilebilir. Belge sahibi, belgesinin kaybolması, yıpranması, değişiklik yapılması gibi durumlarda INSPECCO'ya başvuru yaparak belgesini yenileyebilir. İş bu notlar belgenin ayrılmaz bir parçasıdır.

Property of the document belongs to INSPECCO. Availability of the document can be followed the section of "Certified Personnel Query" placed at the lower left corner at www.inspecco.com web page during the period of validity.Holder of document can be refreshed the document by applying INSPECCO in such cases the loss, damage, modification of the document. The present notes are an integral part of the document.

Sınavı Yapan Kuruluş *Name of Examining Body*	: INSPECCO
Kaynak Yeri ve Tarihi *Date and Place of Welding*	: ADANA 14.11.2012
Yayın Tarihi *Date of Issue*	: 16.11.2012
Geçerlilik Tarihi *Validity of Qualification Until*	: 14.11.2014

Yer, mühür ve Belgeyi veren kuruluşun imzası
Place, Seal, and Signature of the Examining Body

.....

INSPECCO BELGELENDİRME VE GÖZETİM HİZMETLERİ LTD. ŞTİ.
Tavukçuyolu Çetin Cd. Yunus Emre Sk. No:2
Inspecco Plaza Y. Dudullu Ümraniye/İSTANBUL
Tel : 0216 313 14 20 Fax : 0216 313 14 33
website : www.inspecco.com mail: info@inspecco.com
PB.F48 Rev.No:01/01.08.2011

geçmişten gelen tecrübe
HDC ENERJİ İNŞAAT

TÜRKAK Personel TS EN ISO/IEC 17024 AB-0011-P

Sertifika Numarası
Certificate Number:
CK4908

KAYNAKÇI SERTİFİKASI / *WELDER APPROVAL TEST CERTIFICATE*
TS EN 287-1: Ocak 2012

Kaynakçının Adı / Welder's Name	TUFAN KÖROĞLU	
T.C. Kimlik No / Rep.of Turkey Unique Iden.	12217348660	
Doğum Yeri ve Tarihi/ Date and place of birth	ADANA 01/06/1985	
WPS-Referansı / WPS Reference	pWPS.238220.1	
İşveren-Firma Adı / Employer	-	
Tamamlayıcı Köşe Kaynağı Testi / Supplementary fillet weld test	**Uygun** / Acceptable	☐
	Test Edilmedi / Not Tested	☒
İş bilgisi / Job Knowledge	**Uygun** / Acceptable	☐
	Test Edilmedi / Not Tested	☒

Kısa Gösterim/ Designation: EN 287-1 141 T BW 1.1 S t3,9 D60,3 H-L045 ss nb

Değişkenler/Variables	**Test Parçası**/Test Piece	**Yeterlilik Kapsamı**/Range of Qualification
Kaynak İşlemi / Welding Process(es)	141	141
Mamul Tipi / Product Type	T	P, T
Kaynak Tipi / Type of Weld	BW	BW/FW
Malzeme Grubu / Material Group(s)	1.1	1.1/1.2/1.4
Sarf Malzemesi / Filler Material	S	S, M
Koruyucu Gaz / Shielding Gas	I1	Benzer / *Similar*
Yardımcı Malzemeler /Auxiliaries (e.g backing gas)	-	-
Malzeme Kalınlığı /Material Thickness (mm)	3,9 mm	3 mm ≤ t ≤ 7,8 mm
Boru Dış Çapı / Outside Pipe Diameter (mm)	60,3 mm	D ≥ 30,15 mm
Kaynak Konumu /Welding Position	H-L045	PA, PB, PC, PD, PE, PF/H-L045
Kaynak Ayrıntıları / Weld Details	BW:ss nb FW: sl	BW: ss nb/ss mb/bs FW: sl
Diğer/Others	-	-

Yeterlilik Test Tipi/ Type of Tests:

Gözle Muayene / Visual Testing	**Uygun** / Acceptable	☒
	Test Edilmedi / Not Tested	☐
Radyografik Muayene/ Radiographic Testing	**Uygun** / Acceptable	☒
	Test Edilmedi / Not Tested	☐
Kırma Deneyi / Fracture Test	**Uygun** / Acceptable	☐
	Test Edilmedi / Not Tested	☒
Eğme Deneyi / Bend Test	**Uygun** / Acceptable	☐
	Test Edilmedi / Not Tested	☒
Çentik Çekme Deneyi / Notch Tensile Test	**Uygun** / Acceptable	☐
	Test Edilmedi / Not Tested	☒
Makroskobik Muayene / Macroscopic Examination	**Uygun** / Acceptable	☐
	Test Edilmedi / Not Tested	☒

Sınavı Yapan Kişi/Kuruluşun Adı:
Name of Examiner or Examining Body:
INSPECCO

Sınavı Yapan Kişi/Kuruluşun Yer,Tarih,İmzası:
Place,Date and Signature of Name of Examiner or Examining Body:
Hakan DEMİRTUĞOĞLU
İSTANBUL 16/11/2012

Kaynağın Yapıldığı Tarih:
Date of Welding: **15.11.2012**

Yeterliliğin Geçerliliği:
Validity of Qualification Until: **15.11.2014**

İş veren/koordinatör tarafından müteakip 6 ay için iş geçerliliğinin onayı (Madde 9.2'ye atıf)
Confirmation of validity by employer/welding coordinator for the following 6 month (refer to 9.3)

Tarih/Date	İmza/Signature	Unvan/Title
15.05.2013		
15.11.2013		
15.05.2014		

Sınavı yapan kişi veya kuruluş tarafından müteakip 2 yıl için yeterliliğin uzatılması (Madde 9.3'e atıf)
Prolongation for qualification by examiner or examining body for the following 2 years (refer to 9.3)

Tarih/Date	İmza/Signature	Unvan/Title
15.11.2014		

Belgenin mülkiyeti INSPECCO'ya aittir. Belgenin kullanılabilirlik durumu, geçerlilik süresi boyunca,www.inspecco.com web adresindeki sol alt köşedeki "Belgelendirilmiş Personel Sorgula" bölümünden takip edilebilir. Belge sahibi, belgesinin kaybolması, yıpranması, değişiklik yapılması gibi durumlarda INSPECCO'ya başvuru yaparak belgesini yenileyebilir. İş bu notlar belgenin ayrılmaz bir parçasıdır./ Property of the document belongs to INSPECCO. Availability of the document can be followed the section of "Certified Personnel Query" placed at the lower left corner at www.inspecco.com web page during the period of validity.Holder of document can be refreshed the document by applying INSPECCO in such cases the loss, damage, modification of the document. The present notes are an integral part of the document

WEB	www.inspecco.com
& TELEFON/PHONE	+902163131420 +902163131433(fax)
ADRES/ADRESS	Tavukçuyolu Çetin Cd. Yunus Emre Sk. Inspecco Plaza No:2 Yukandudullu/Ümraniye İSTANBUL/TÜRKİYE

PB.F41 Rev. No:03 / 21.05.2012
INSPECCO BELGELENDİRME ve GÖZETİM HİZMETLERİ LTD. ŞTİ.

MERSİS

T.C.

KONYA TİCARET SİCİLİ MÜDÜRLÜĞÜ

Sayı : 2019-GD-10459 Tarih : 23.10.2019

Konu: Ticaret Sicil Tasdiknamesi

TİCARET SİCİL TASDİKNAMESİ

TİCARET UNVANI	HDC ENERJİ İNŞAAT TAAHHÜT NAKLİYAT TİCARET LİMİTED ŞİRKETİ		
MERSİS NUMARASI	0461050099300001	TİCARET SİCİL NO	51996
DURUMU	Aktif	İLK TESCİL TARİHİ	15.09.2017
UYRUĞU	Türkiye	TÜRÜ	TEK ORTAKLI LİMİTED ŞİRKET
SERMAYE	40.000 TL		
ADRESİ	İHSANİYE MAHALLESİ VATAN CAD. ADALHAN İŞ MERKEZİ Apt. NO: 15/703 SELÇUKLU/KONYA		

TEMSİLCİLERİ

Ad Soyad	Uyruğu	Kimlik No	Baş Tarihi	Bit Tarihi	Yetki	Adres	Açıklama
DOĞAN CERİT	Türkiye	19636041998	15.9.2017	Aksi Karar Alınıncaya Kadar	Müdür	CEYHAN/ADANA	Münferiden Temsile Yetkilidir.

FAALİYET ALANI: İkamet amaçlı olmayan binaların inşaatı (fabrika, atölye vb. sanayi üretimini amaçlayan binalar ile hastane, okul, otel, işyeri, mağaza, alışveriş merkezi, lokanta, kapalı spor tesisi, cami, kapalı otopark, tuvalet, vb. inşaatı)

KISITLAMALARI: Herhangi bir kısıtlama bulunmamaktadır.

İş bu Sicil Tasdiknamesinin kayıtlara uygun olduğu tasdik olunur. İş bu belge yenisi çıkarılıncaya kadar geçerlidir.

AÇIKLAMA:

İSMAİL BAYKAL
Ticaret Sicili Müdür Yardımcısı (V.)

Belgevi Düzenleyen:İSMAİL BAYKAL - 23.10.2019 14:38:15 Doğrulama Kodu:31d57872476148ae8528b2a44a362fd6

Sayfa 1 / 1

Gelir İdaresi Başkanlığı

VERGİ LEVHASI

MÜKELLEFİN

ADI SOYADI	MEVLANA
TİCARET ÜNVANI	HDC ENERJİ İNŞAAT TAAHHÜT NAKLİYAT TİCARET LİMİTED ŞİRKETİ
İŞ YERİ ADRESİ	İHSANİYE MAH. VATAN CAD. NO: 15 İÇ KAPI NO: 703 SELÇUKLU/ KONYA
VERGİ TÜRÜ	KURUMLAR VERGİSİ
FAALİYET KOD VE ADLARI	412001-İKAMET AMAÇLI OLMAYAN BİNALARIN İNŞAATI (FABRİKA, ATÖLYE VB. SANAYİ ÜRETİMİNİ AMAÇLAYAN BİNALAR İLE HASTANE, OKUL, OTEL, İŞYERİ, MAĞAZA, ALIŞVERİŞ MERKEZİ, LOKANTA, KAPALI SPOR TESİSİ, CAMİ, KAPALI OTOPARK, TUVALET, VB. İNŞAATI)

VERGİ DAİRESİ

VERGİ KİMLİK NO: 4610500993

TC KİMLİK NO

İŞE BAŞLAMA TARİHİ: 15.09.2017

TAKVİM YILI	BEYAN OLUNAN MATRAH	TAHAKKUK EDEN VERGİ
2019	Matrahsız	Matrahsız
2018	Matrahsız	Matrahsız
2017	18.470,04	3.694,01

ONAY KODU: KEOLUAJ80CQ

https://ivd.gib.gov.tr adresinden güncelliğini ve doğruluğunu sorgulayabilirsiniz.

Silifke ve Çevresi Kalkınma Kooperatifi Evkaf Çiftliği Köy Sulama Projesi

geçmişten gelen tecrübe
HDC ENERJİ İNŞAAT

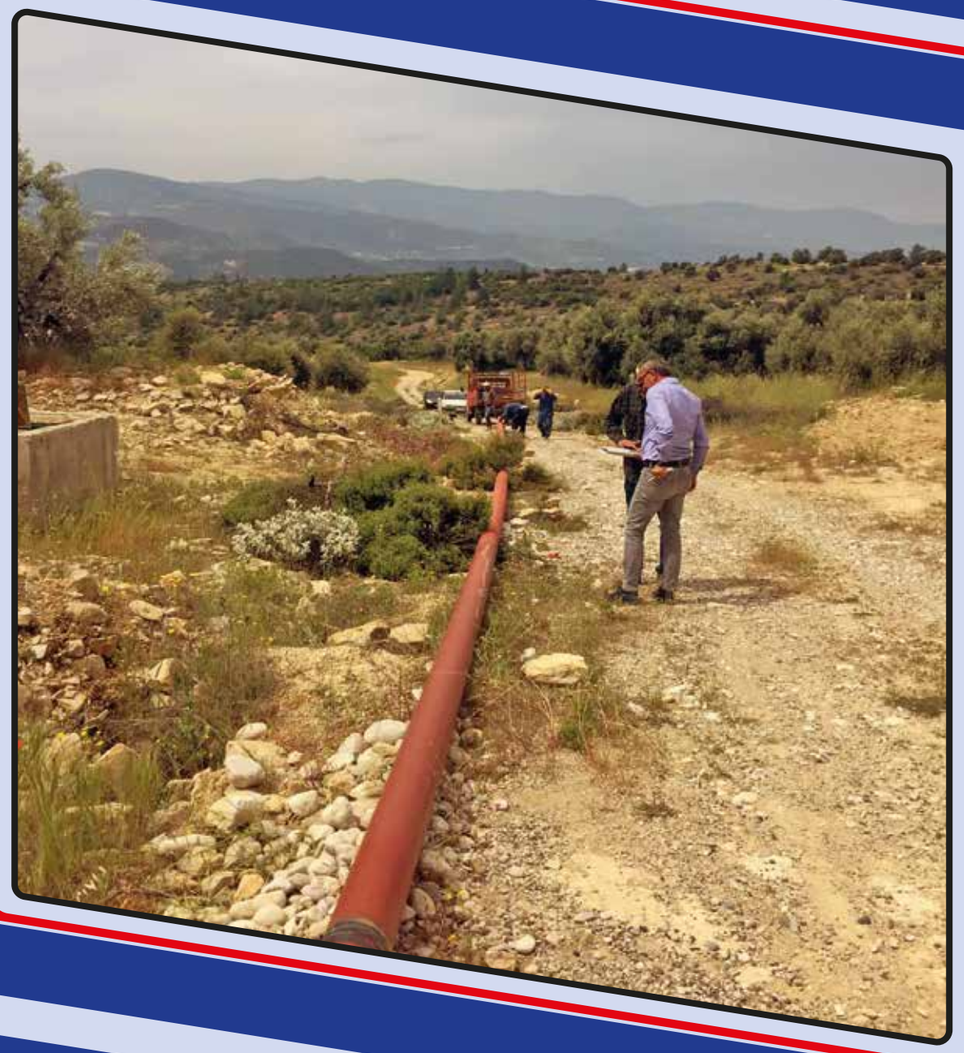

Silifke ve Çevresi Kalkınma Kooperatifi Evkaf Çiftliği Köy Sulama Projesi

Isparta - Antalya 16" Çelik Boru Hattı

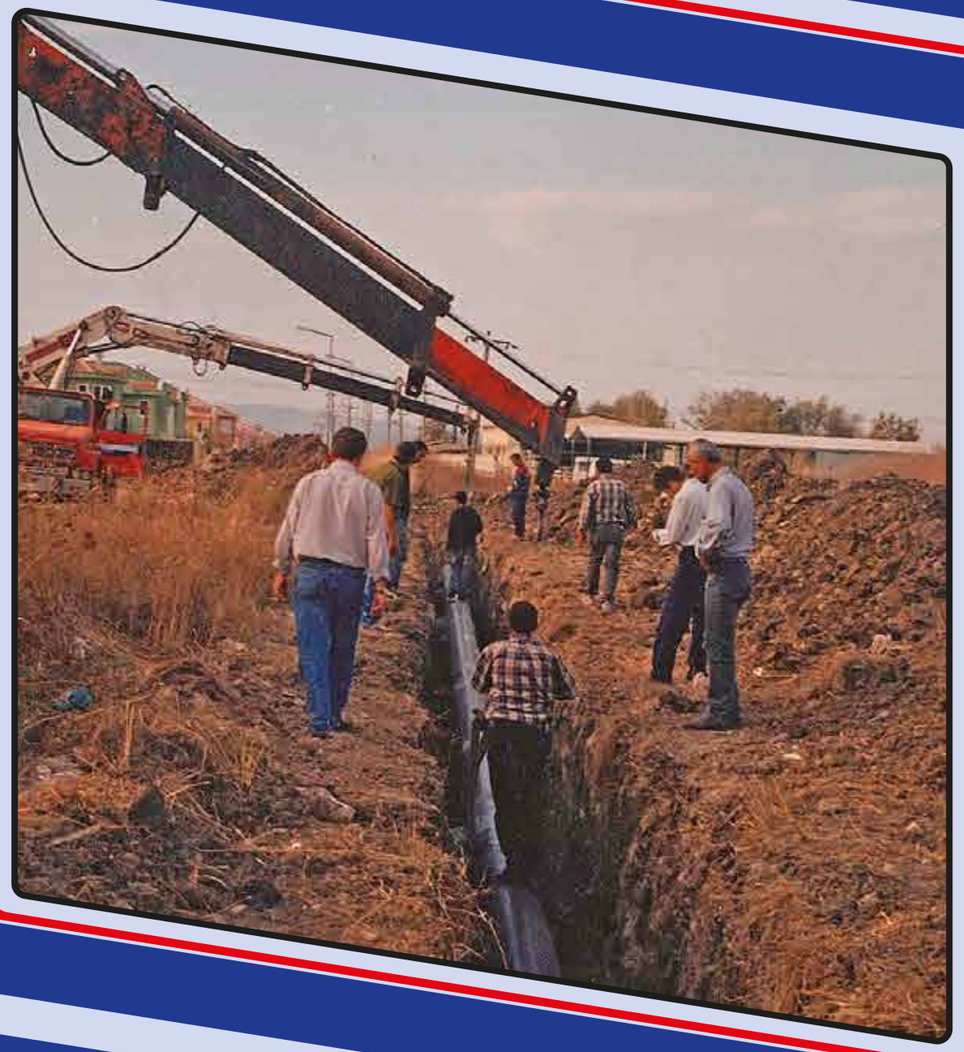

Ataevler Uludağ Üniversitesi 16" Çelik Boru Hattı

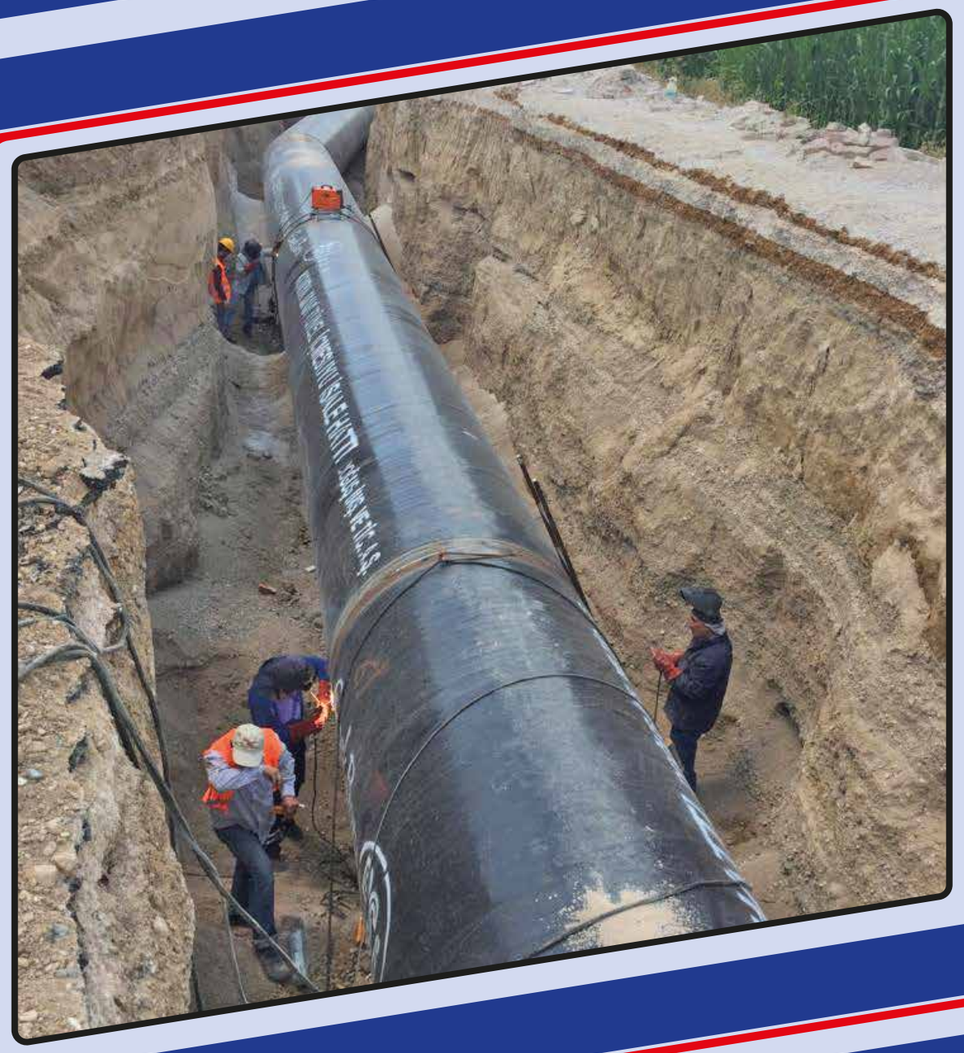

Konya Mavi Tünel İçme Suyu İsale Hattı

Silifke Çevresi Kalkınma Kooperatifi Evkaf Çiftliği Köy Sulama Projesi

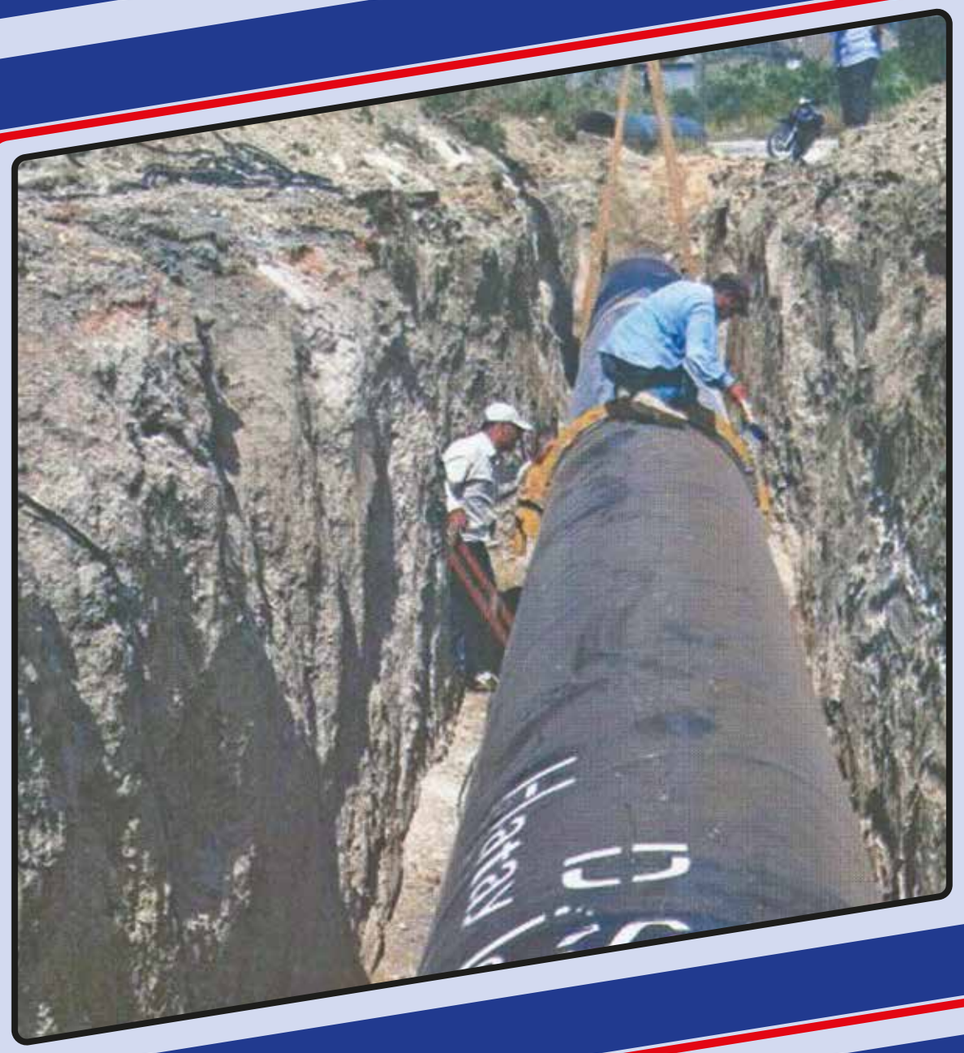

Hatay DSİ İçme Suyu Hattı

Kahramanmaraş Ardamaş Şehiriçi Çelik Hat

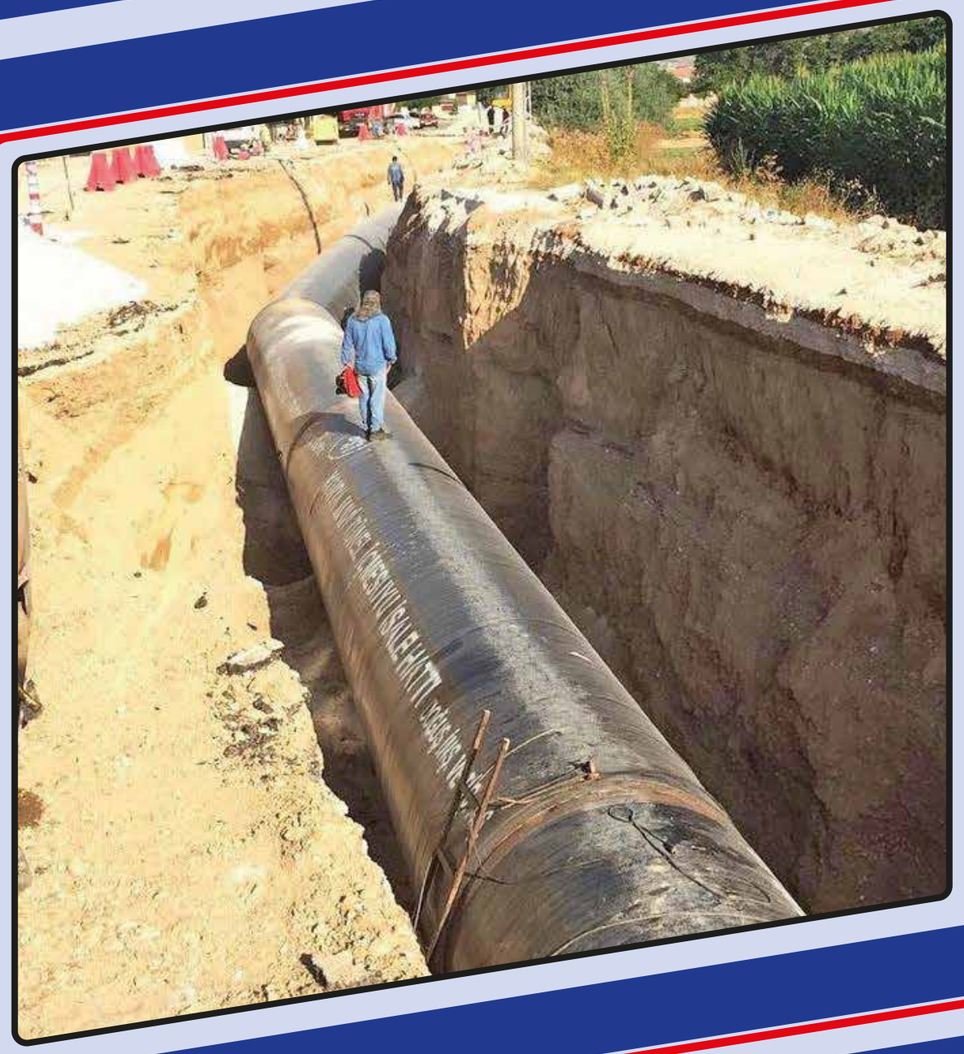

Konya Mavi Tünel İçme Suyu İsale Hattı

geçmişten gelen tecrübe
HDC ENERJİ İNŞAAT

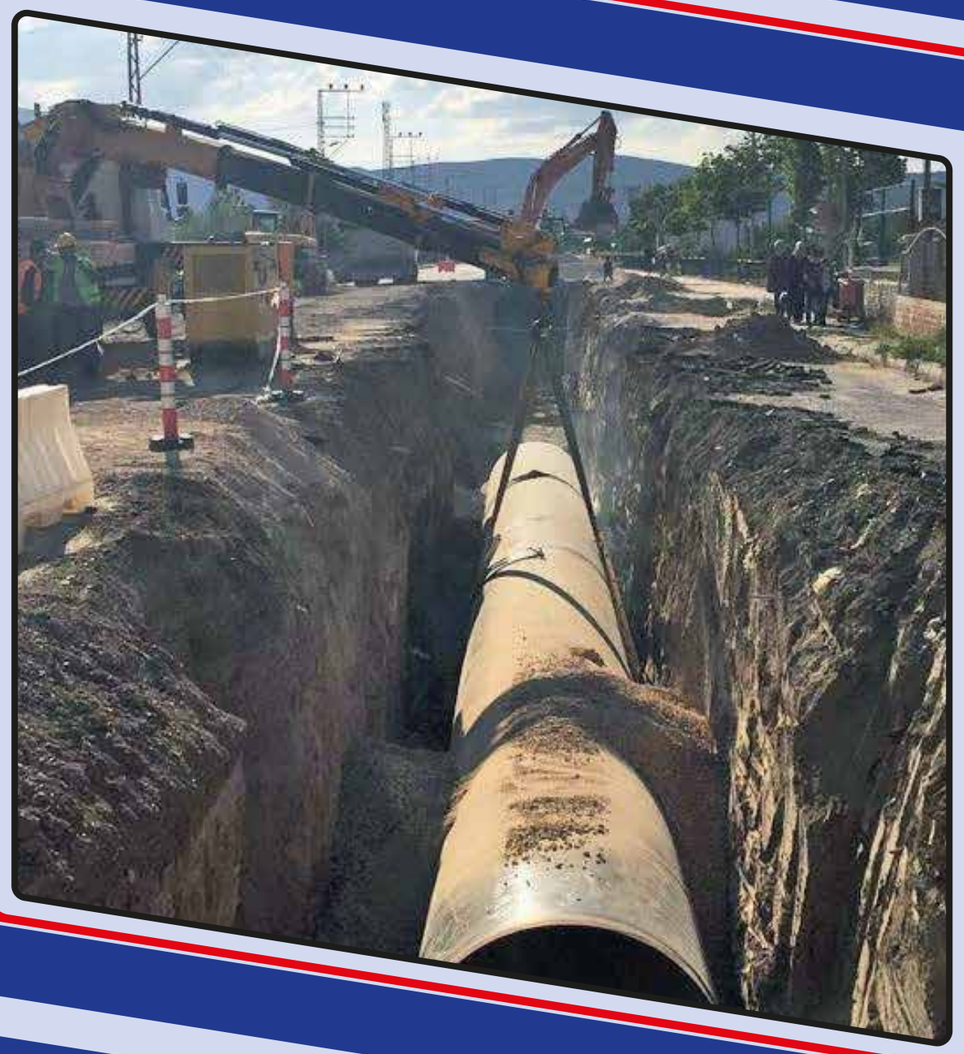

Isparta Şehiriçi İçme Suyu Deplase Hattı

Silifke Çevresi Kalkınma Kooperatifi Evkaf Çiftliği Köy Sulama Projesi

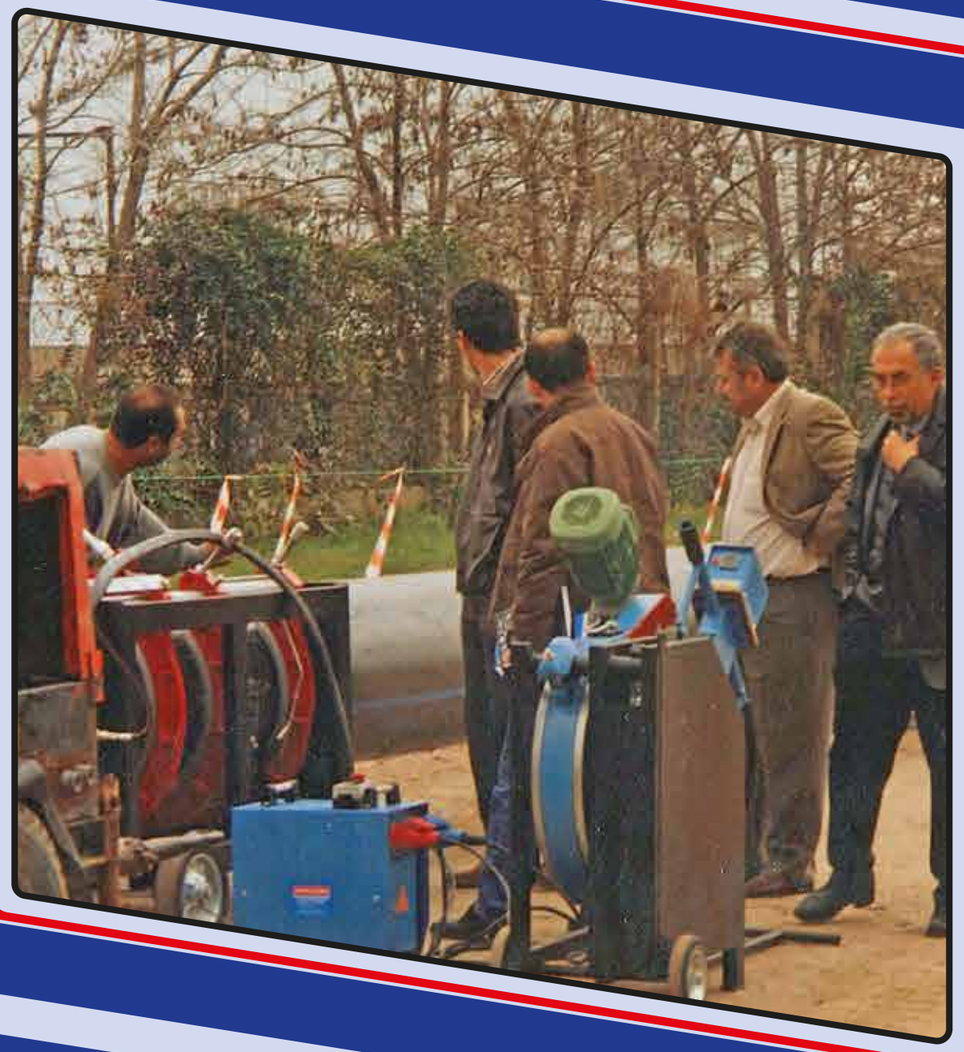

Antalya Organize Sanayi Hdp İçe Suyu Hattı

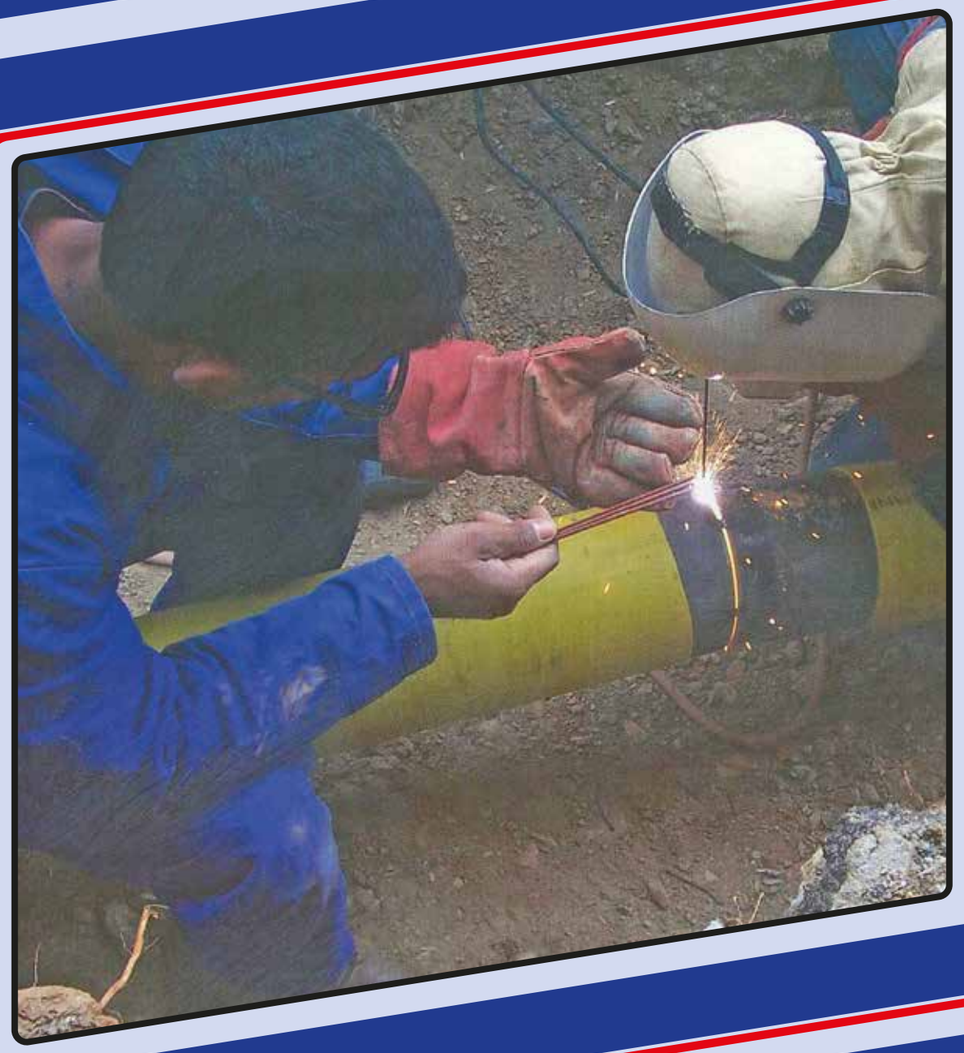

Bursagaz Erikli Bölgesi Şehiriçi Çelik Hat

geçmişten gelen tecrübe
HDC ENERJİ İNŞAAT

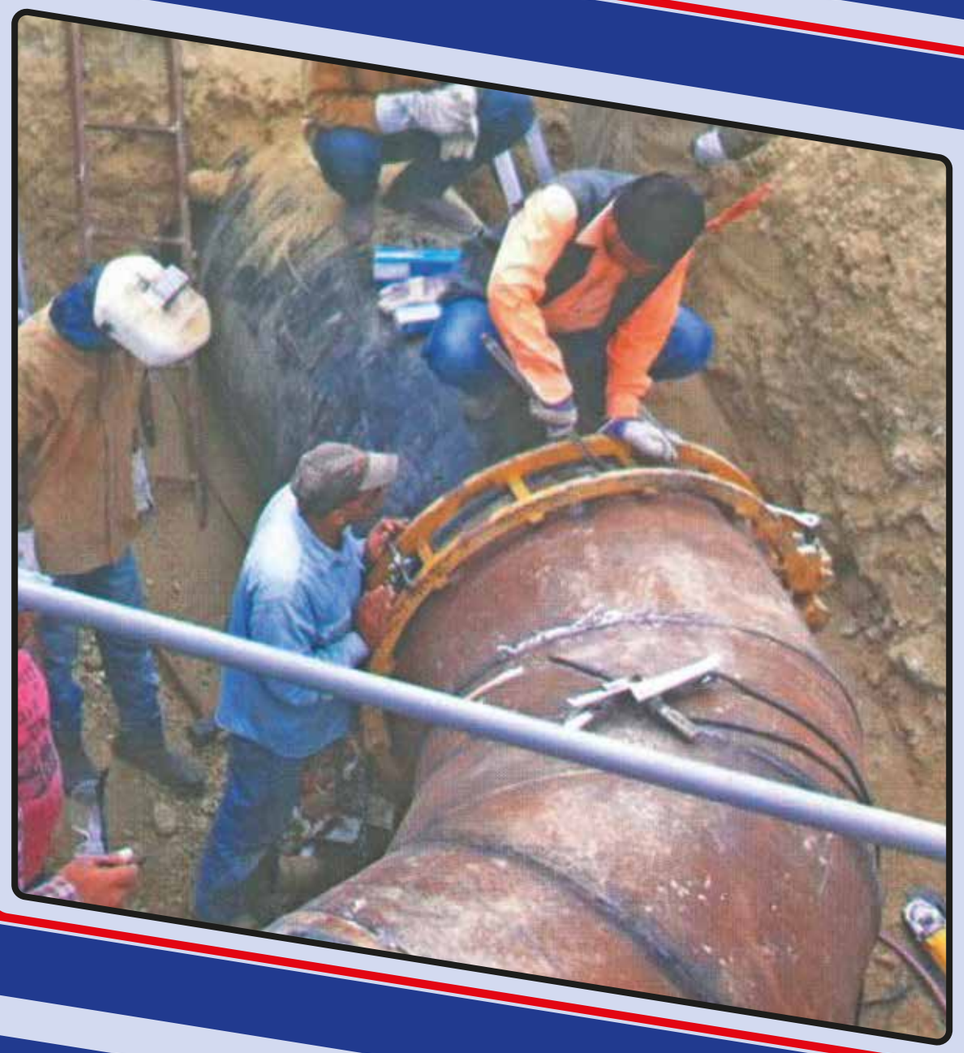

Hatay DSİ İçme Suyu Hattı

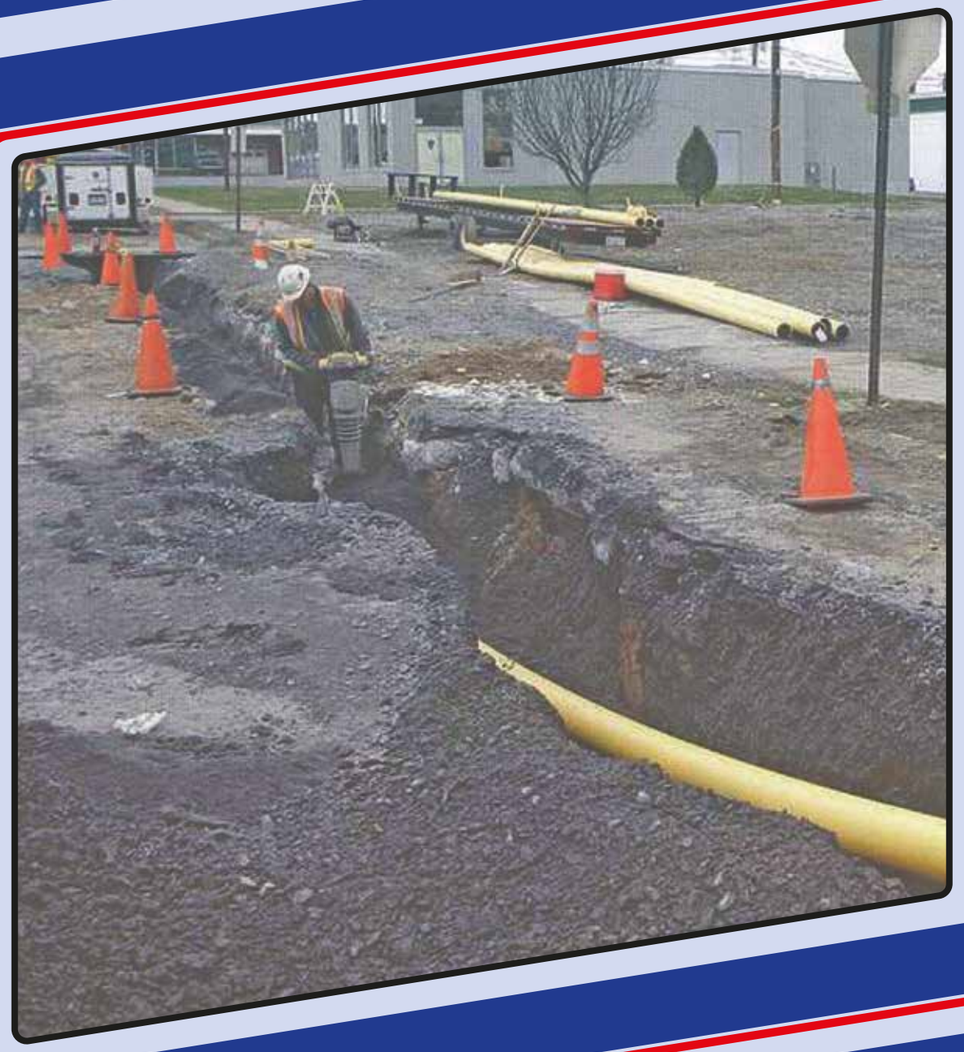

Ağdaş Adapazarı Şehiriçi Polietilen Hat

Hatay DSİ İçme Suyu Hattı

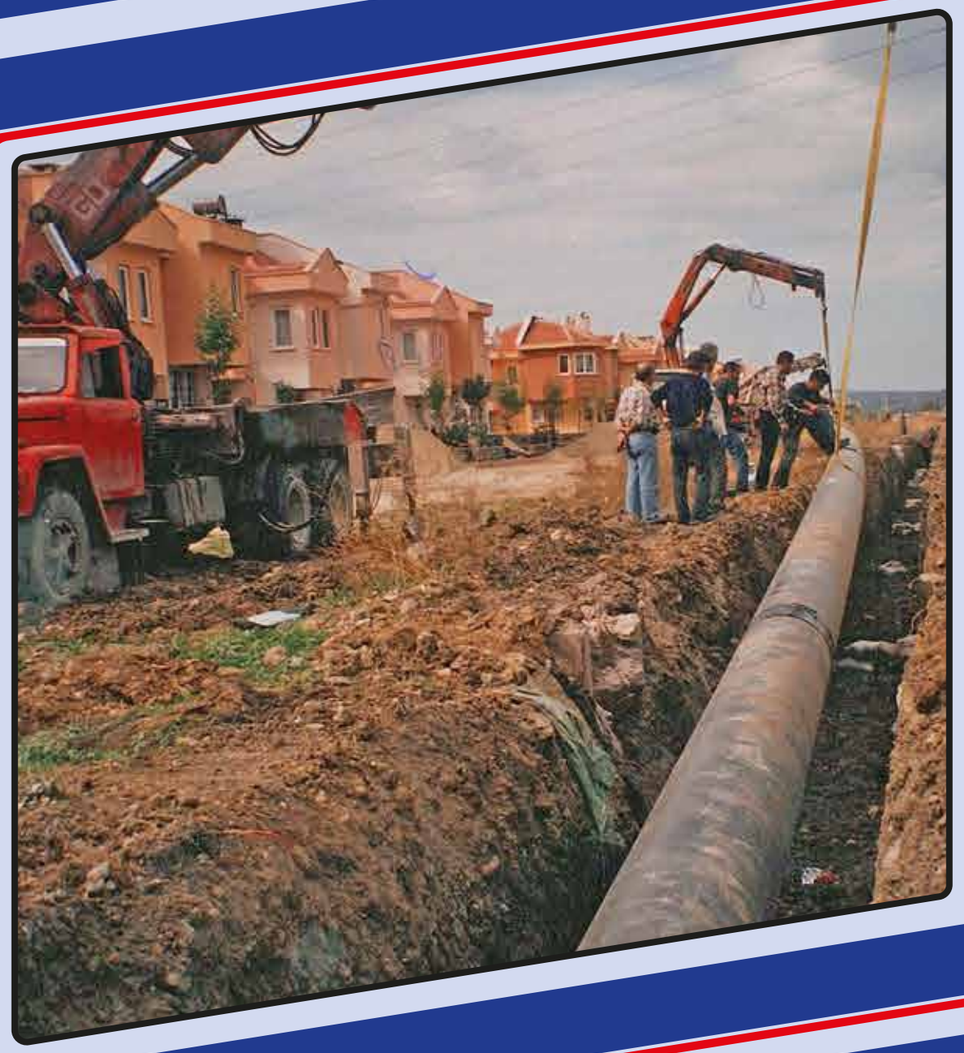

Ataevler Uludağ Üniversitesi 16" Çelik Boru Hattı

Hatay - Payas Organize Sanayi Polietilen Hat

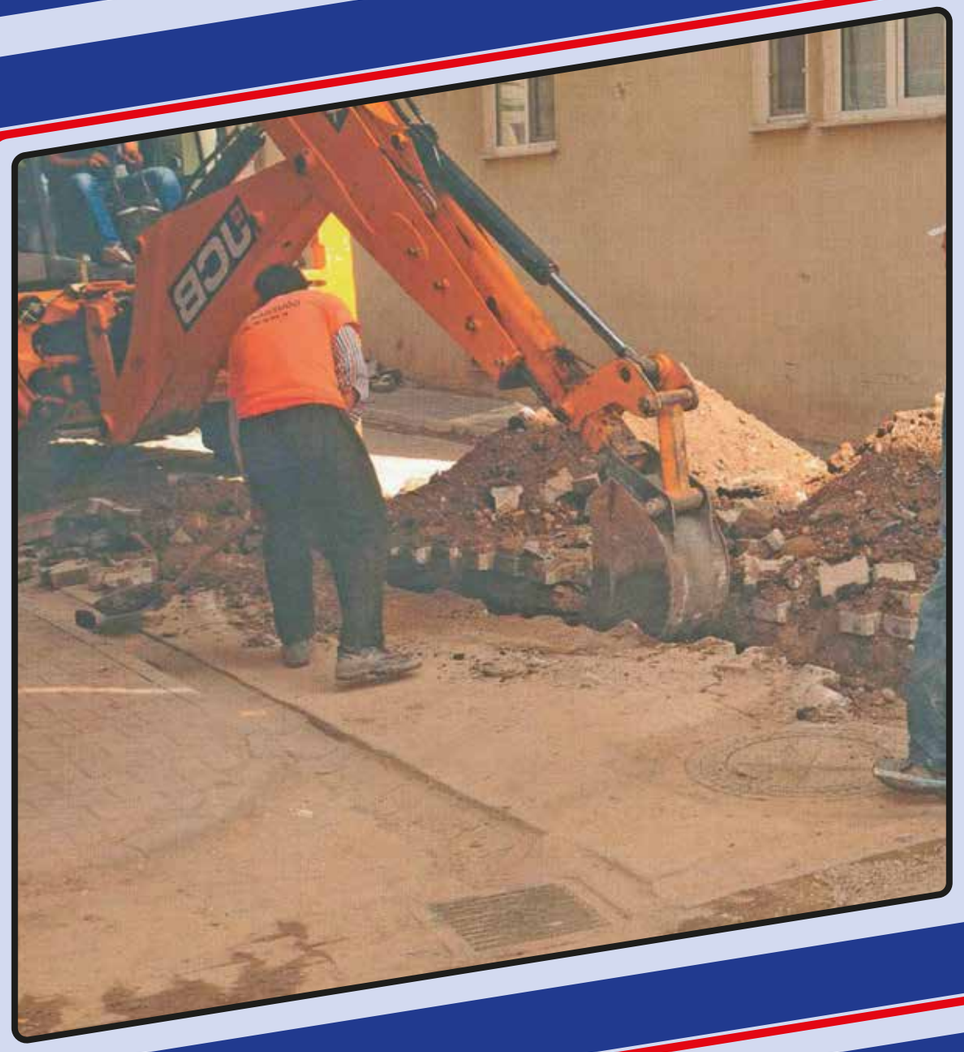

Ağdaş Adapazarı Şehiriçi Polietilen Hat

geçmişten gelen tecrübe
HDC ENERJİ İNŞAAT

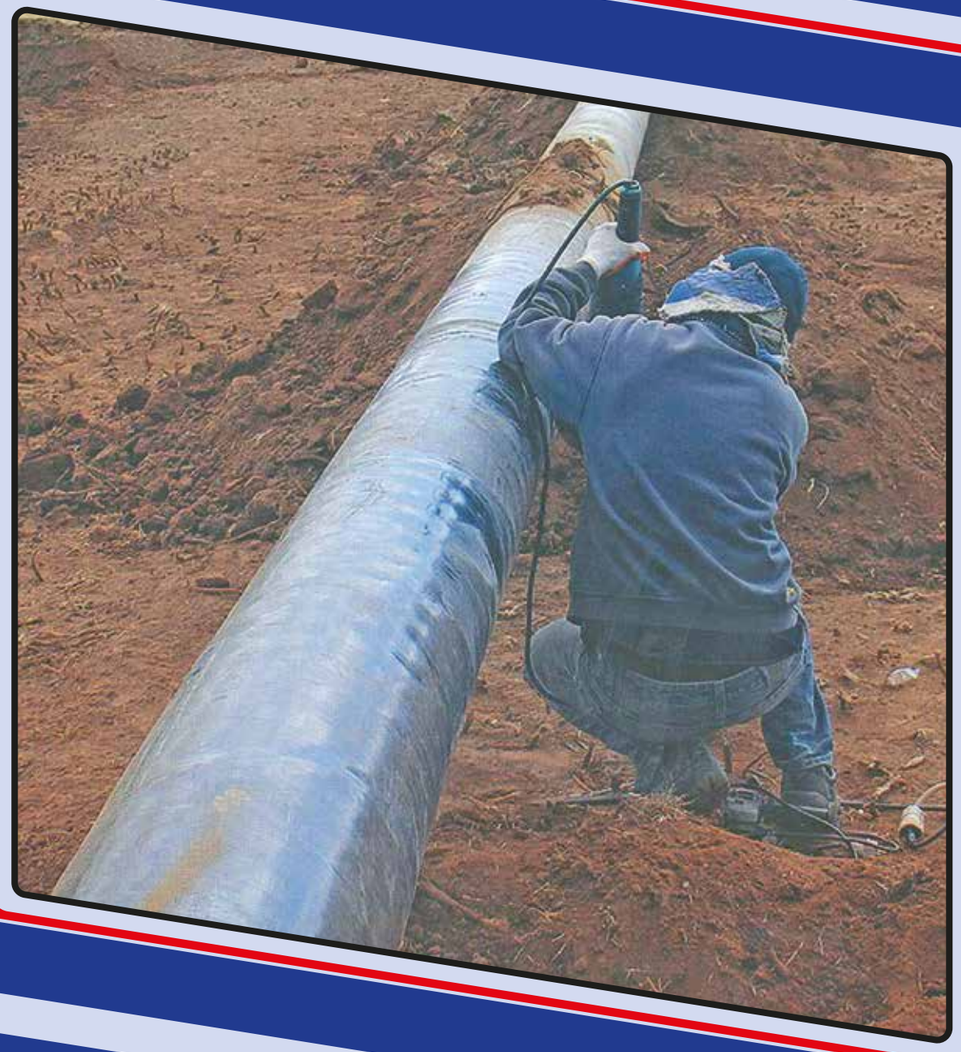

Isparta - Antalya 16" Doğalgaz Çelik Boru Hattı

Antalya Organize Sanayi Doğalgaz İstasyon Bağlantısı

geçmişten gelen tecrübe
HDC ENERJİ İNŞAAT

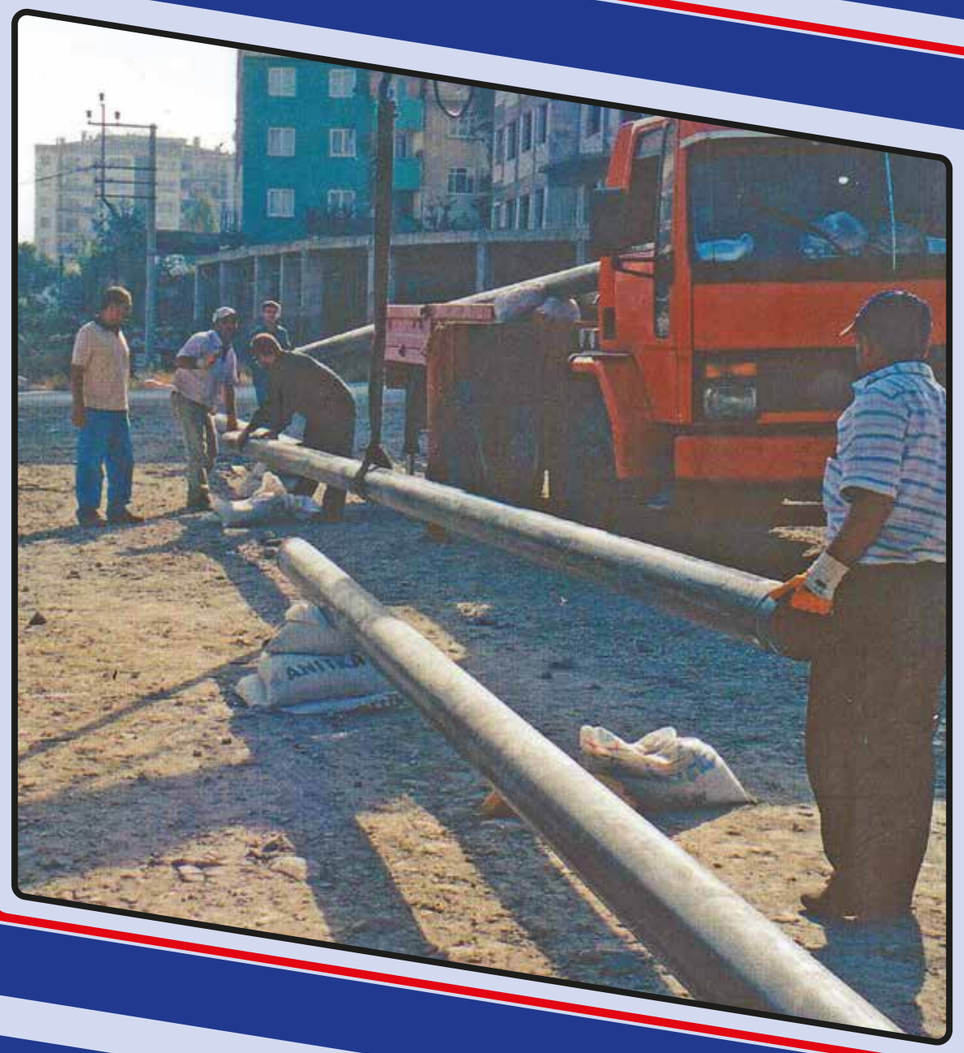

Bursagaz Erikli Bölgesi Şehiriçi Doğalgaz Çelik Hat

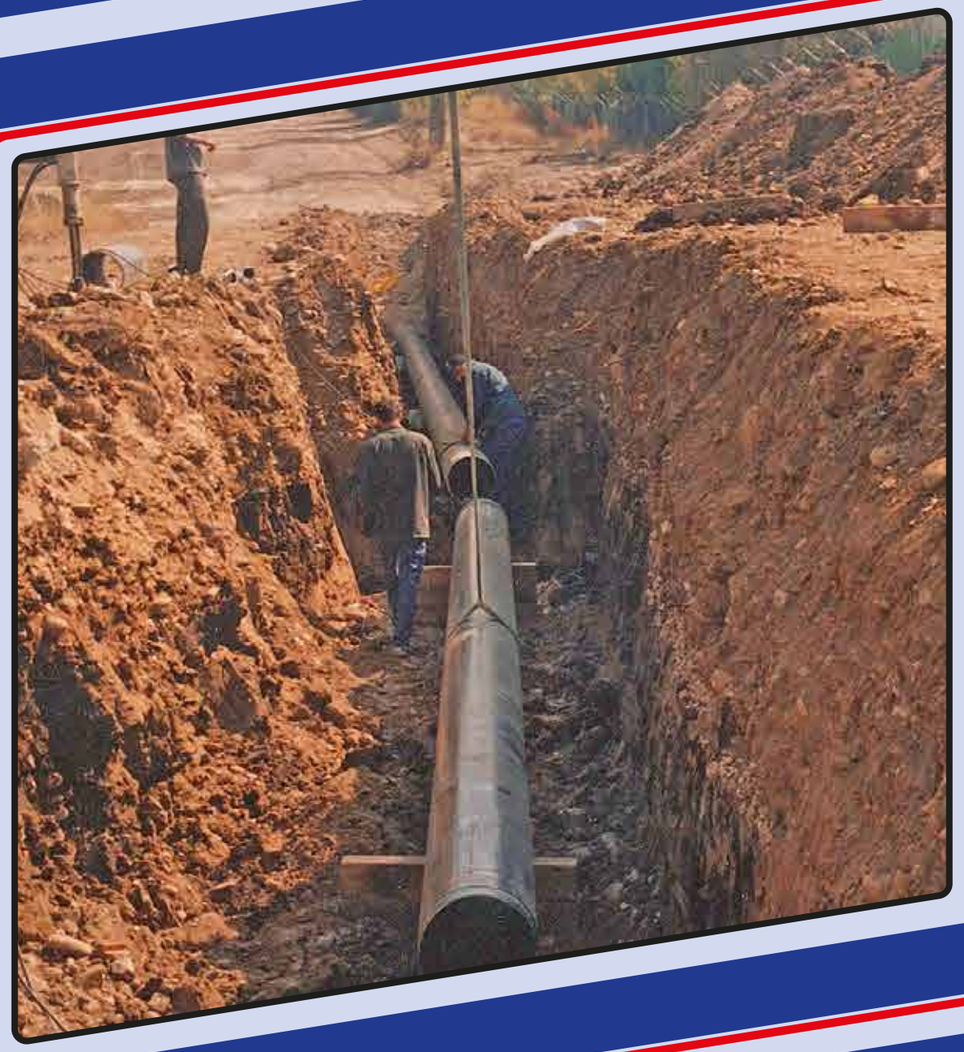

Ataevler Uludağ Üniversitesi 16" Çelik Boru Hattı

geçmişten gelen tecrübe
HDC ENERJİ İNŞAAT

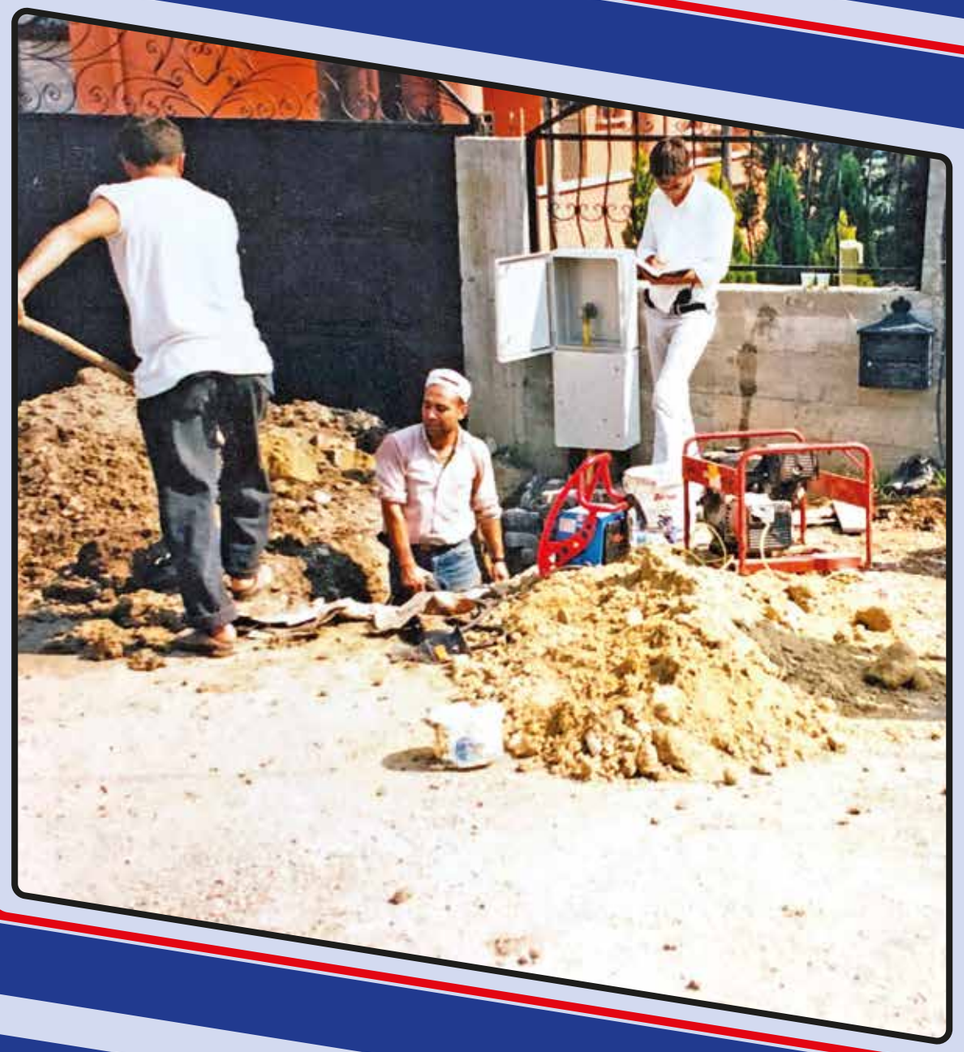

Ağdaş Adapazarı Doğalgaz Servis Hattı Kutu Bağlantısı

Konya Mavi Tünel İçme Suyu İsale Hattı

geçmişten gelen tecrübe
HDC ENERJİ İNŞAAT

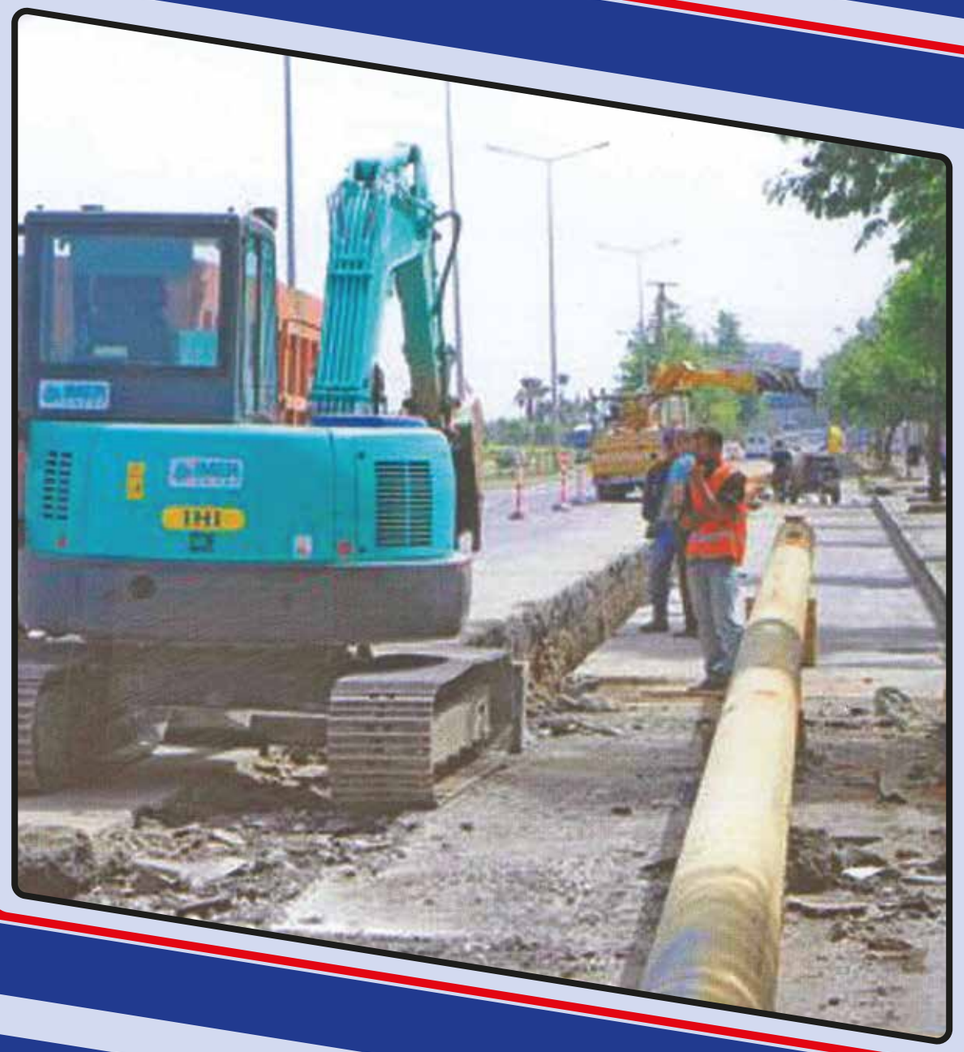

Kahramanmaraş Ardamaş Şehiriçi Çelik Hat

Bursagaz Yıldırım Bölgesi Şehiriçi Doğalgaz Çelik Hat

geçmişten gelen tecrübe
HDC ENERJİ İNŞAAT

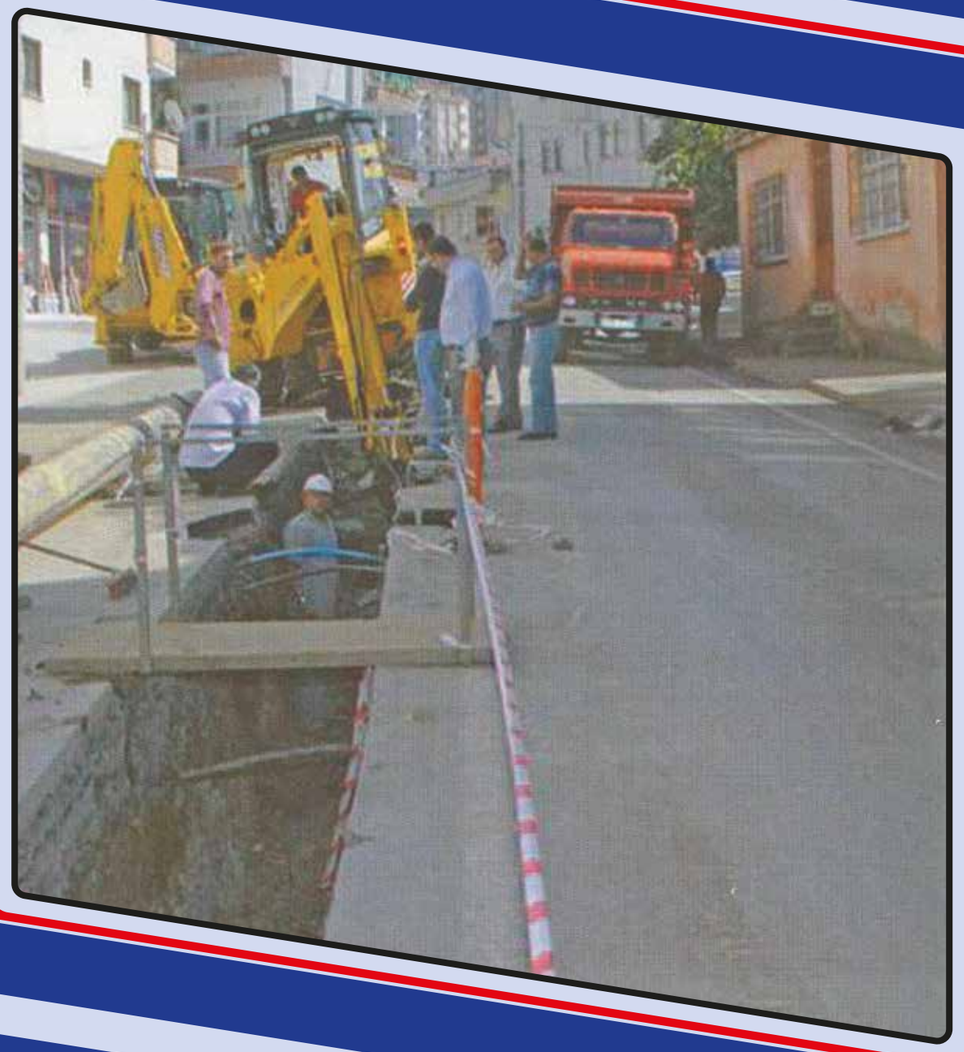

Konya Koncam Doğalgaz Çelik Hat

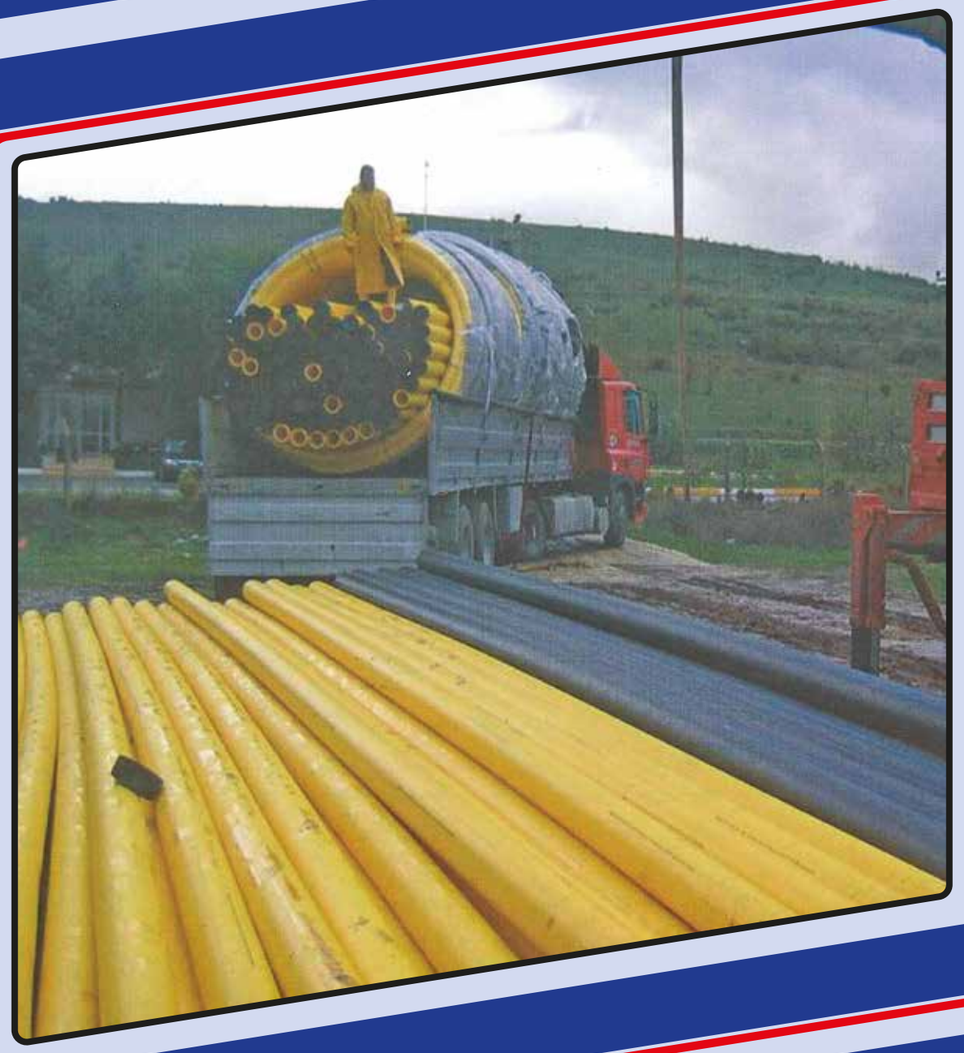

Konya 2-3 Organize Sanayi Polietilen Hat

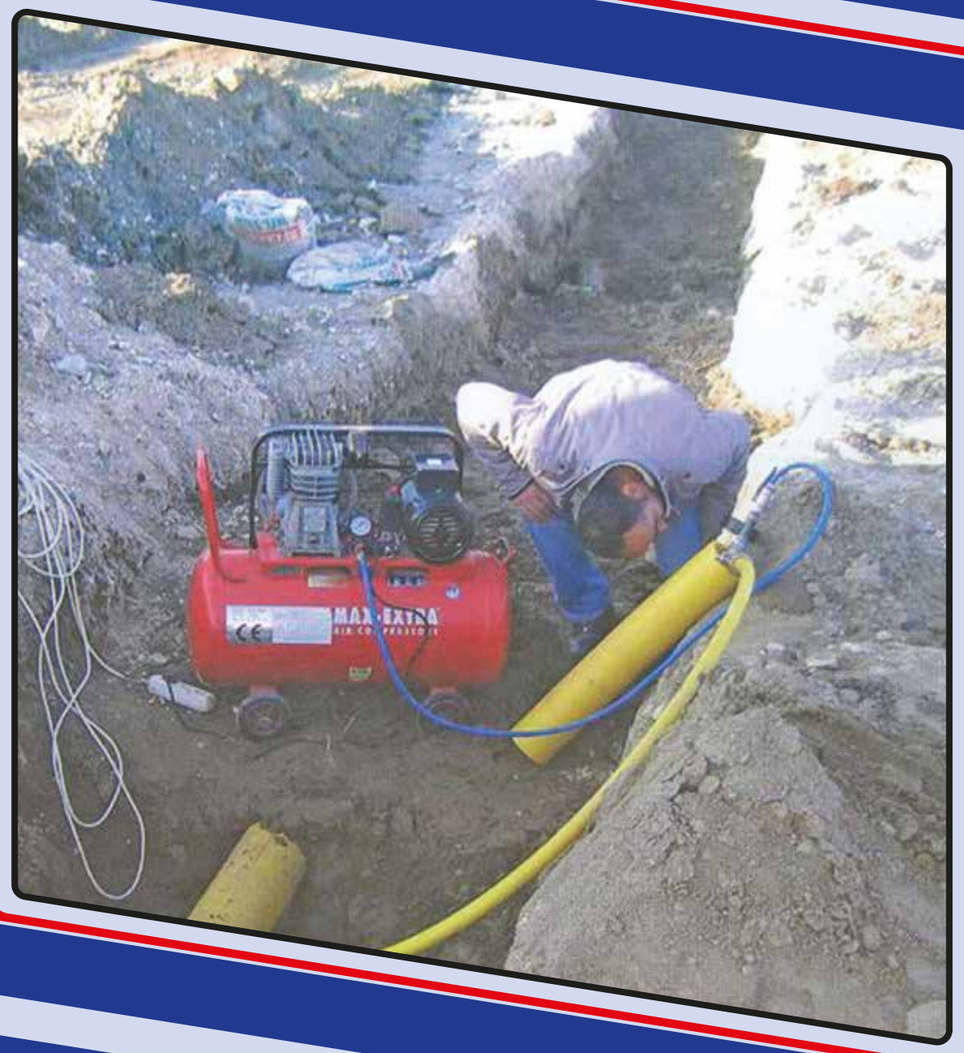

Hatay - Payas Organize Sanayi Polietilen Hat Testi

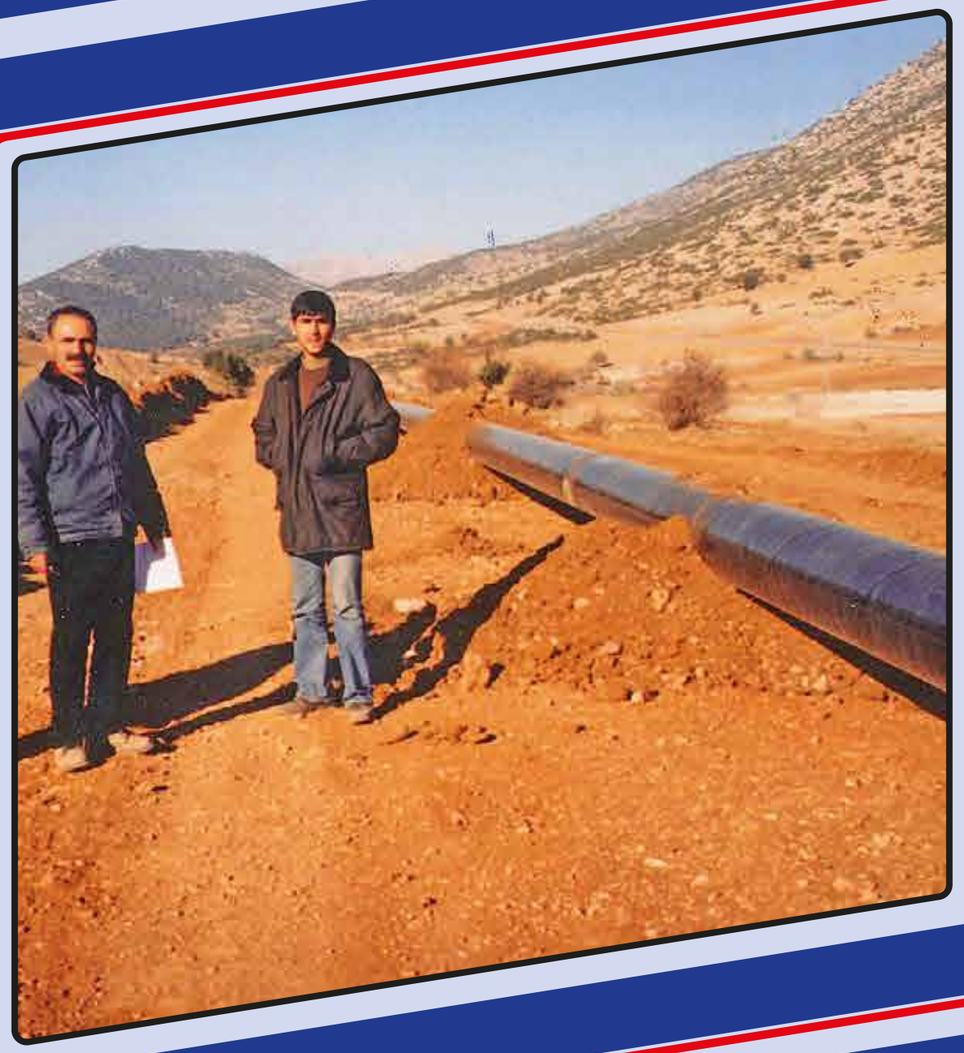

Isparta - Antalya 16" Doğalgaz Çelik Boru Hattı

geçmişten gelen tecrübe
HDC ENERJİ İNŞAAT

Gips Alçıbay Alçı Fabrikası Aramens A İstasyonu

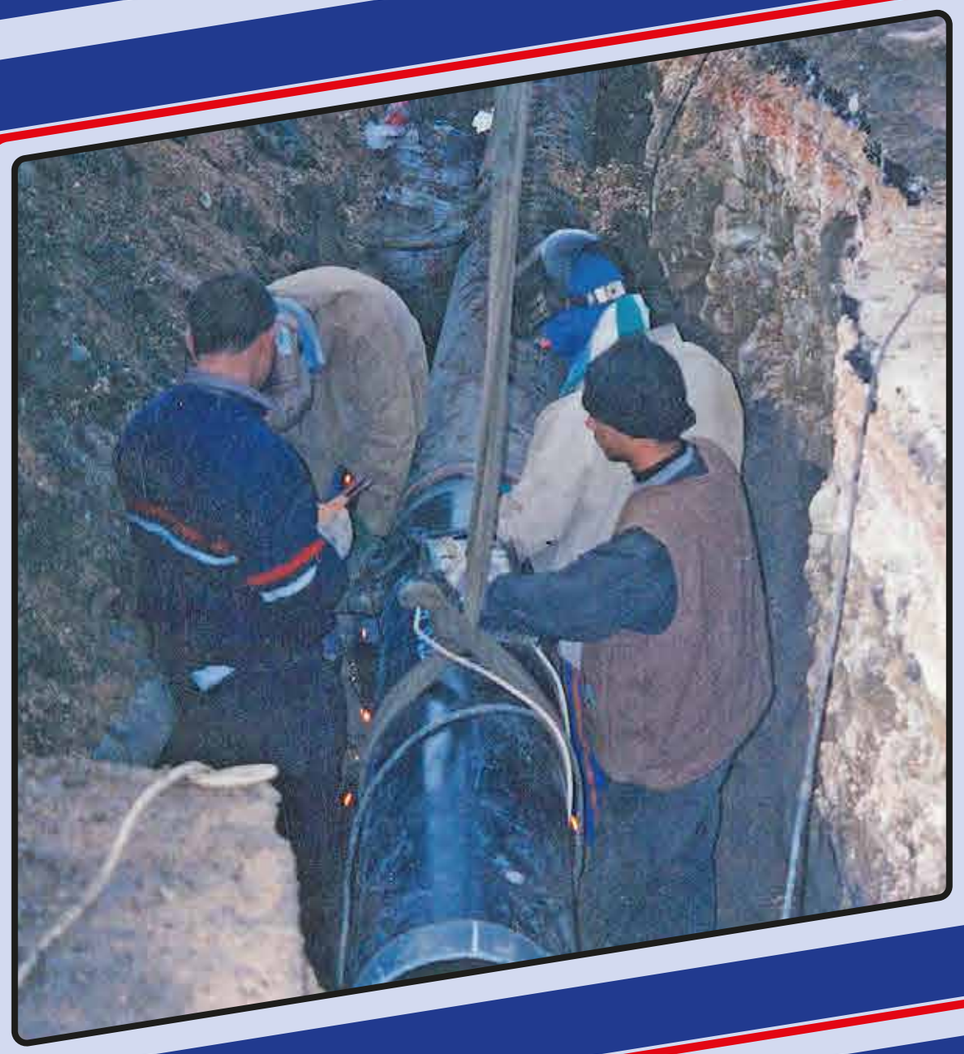

Kahramanmaraş Ardamaş Şehiriçi Çelik Hat

geçmişten gelen tecrübe
experience from the past

Endüstriyel Kazan ve Proses Isıtma Sistemleri

Endüstriyel Doğalgaz Tesisatı

Endüstriyel Mekanik Tesisat

Paslanmaz Tesisat

Yangın Söndürme Sistemleri

Doğalgaz Altyapı

İçme Suyu Altyapı

Doğalgaz İç Tesisat